P. G. BUSKENS

ARCHITECT M.B.V.A. — ROTTERDAM

UITGEVOERDE GEBOUWEN,
PROJECTEN ENZ.

DELFTSCH-AARDEWERK FABRIEK

„DE PORCELEIJNE FLES"

V/H JOOST THOOFT & LABOUCHERE

WANDTEGELS SECTIEL BOUWAARDEWERK

GENERAAL AGENT | N/V A. N. DE LINT
TELEFOON 646 & 22 DELFT

R. S. STOKVIS & ZONEN LTD

AFDEELING WATER SPECIALITEITEN OP SANITAIR GEBIED

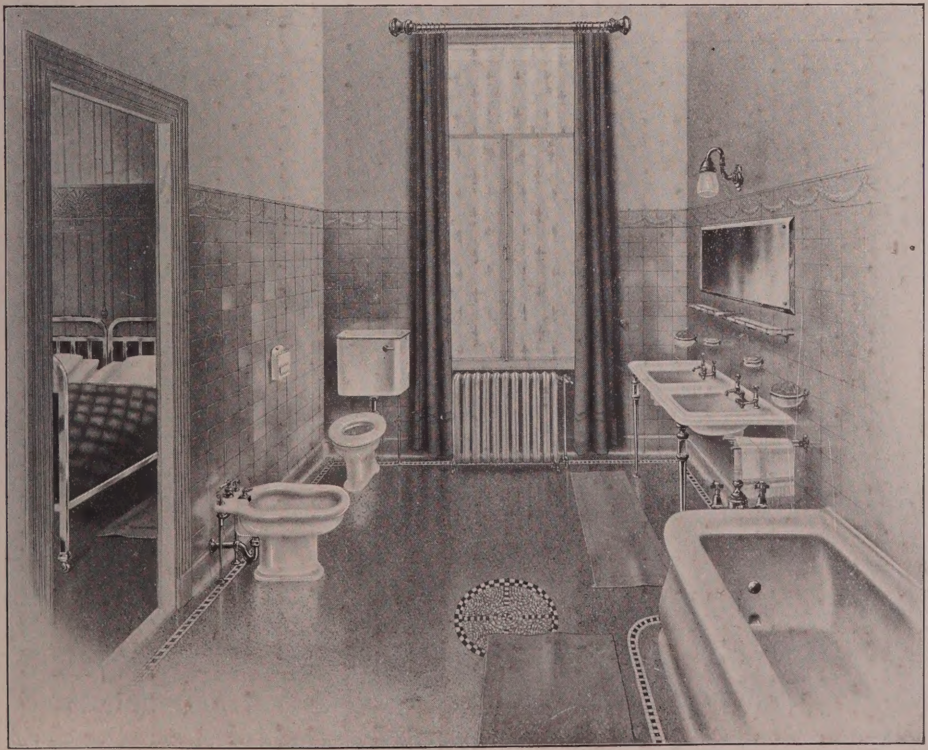

MONSTERZALEN TE:

ROTTERDAM
WESTZEEDIJK 594

AMSTERDAM
KEIZERSGRACHT 313
BIJ DE WOLVENSTRAAT

's-GRAVENHAGE
HOFWEG 9
NIEUWE VERKEERSWEG

GRONINGEN
HOORNSCHEDIJK
BIJ DE BASCULEBRUG

Neponset-Paroid Dakbedekking

Het duurzaamste materiaal

Telegram-adres: Waterproef

N.V. Bouwm.-Mij. Neponset - Rotterdam

Schiekade 199
Telef. 486

Bestand tegen Vuur en Water

HOTEL ZEERUST TE SCHEVENINGEN

Bestand tegen Zuren en Giffen

LEYDEN VAN BEEST & C°

KANTOORINRICHTINGEN

ROTTERDAM

AMSTERDAM

NAAML. VENNOOTSCHAP „LUTERMA BELGE"

MULTIPLEX- EN TRIPLEXPLATEN

-Picus-
TRADE MARK

TRIPLEX-MULTIPLEX

HET hout voor de

BOUWWERELD

Scheepsbouw - Meubelindustrie

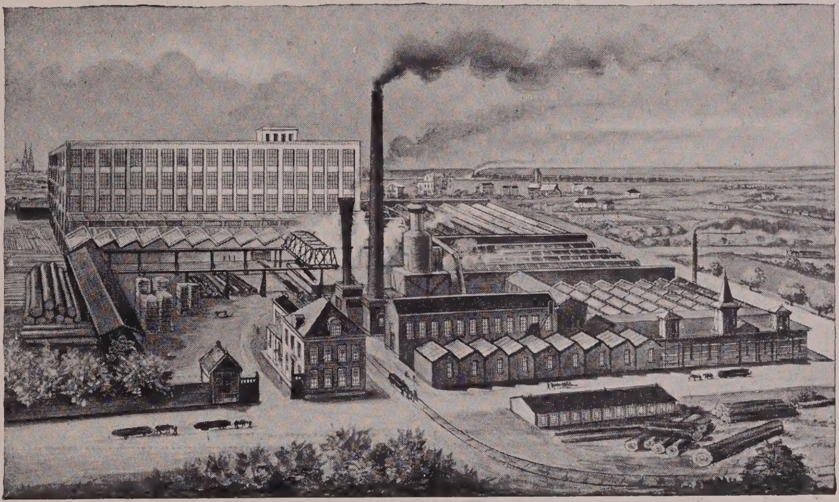

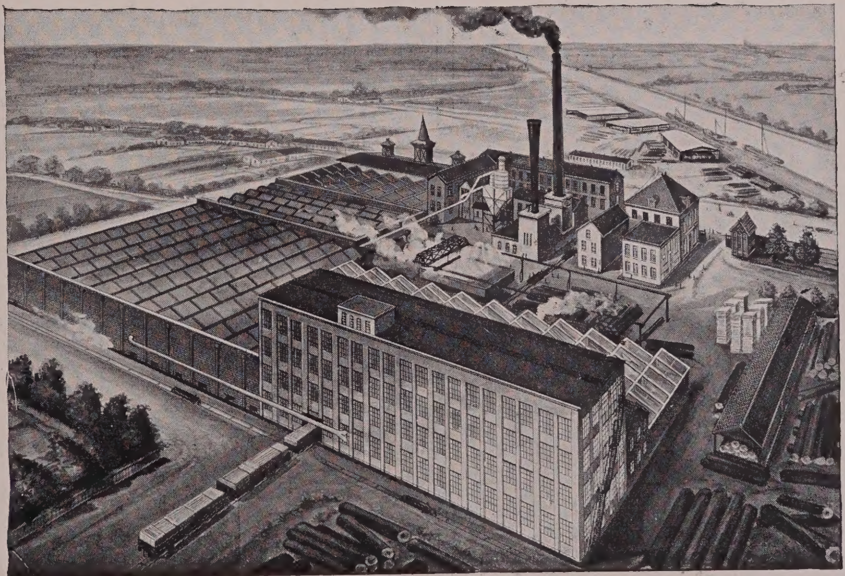

Vogelvlucht: Fabrieksterreinen „PICUS" — Eindhoven (Holland)

N.V. Houtindustrie „PICUS" v/h J. Bruning & Zn.

EINDHOVEN (HOLLAND)

VERTEGENWOORDIGING EN TOONZAAL

ROTTERDAM

ZUIDBLAAK 68 TELEFOON 4589

BIBLIOTHEEK VOOR DE

MODERNE HOLLANDSCHE ARCHITECTUUR

VIERDE DEEL

AFLEVERING No. 2

P. G. BUSKENS = ARCHITECT M. B. V. A.
TE ROTTERDAM

UITGEGEVEN DOOR
DR. GUSTAV SCHUELER
TE BUSSUM
1917.

ROTTERDAM AMSTERDAM

Huijgen & Wessel

Centrale Verwarming

Stigler-Liften

ROTTERDAM AMSTERDAM

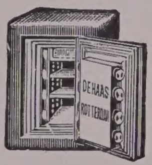

DE HAAS

ROTTERDAM - TEL. INT. 922

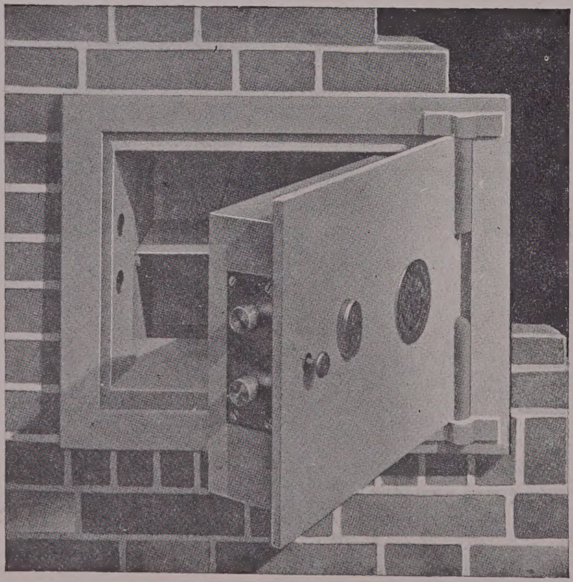

MUURKAST VOOR VILLA'S

SPECIAAL FABRIEK VAN:

BRANDKASTEN

KLUISDEUREN

MUURKASTEN

SAFE-INRICHTINGEN

PANTSERKELDERS

P. G. BUSKENS
ARCHITECT M.B.V.A.
ROTTERDAM

UITGEVOERDE GEBOUWEN, PROJECTEN ENZ.

UITGEGEVEN DOOR
Dr. GUSTAV SCHUELER, UITGEVER
TE BUSSUM.

GEDRUKT DOOR
DE BOEK- EN STEENDRUKKERIJ
„DE IJSEL"
TE DEVENTER

CLICHÉ'S VERVAARDIGD DOOR DE
CLICHÉFABRIEK „POLYGRAPH"
TE HAARLEM

FOTO'S MERKELBACH
AMSTERDAM

INHOUD

	Plaat
Woonhuis Boschje hoek Boschlaan te Rotterdam	1
Villa aan de Varkenoordscheweg te Rotterdam	2
Heerenhuis Schiekade 77 te Rotterdam	3
Hal Heerenhuis Schiekade 77 te Rotterdam	4
Groep Woonhuizen aan de Zeeboulevard te Vlissingen	5
6 Burgerwoonhuizen Pompenburgsingel hoek Lombardstraat te Rotterdam	6
Woonhuis Markt te Helmond	7
Woonhuis Stationstraat te Tiel	8
Woonkamer Woonhuis Markt te Helmond	9
Woonkamer Woonhuis Stationstraat te Tiel	10
Hal Heerenhuis Schiedamschesingel 32 te Rotterdam	11
Woonkamer Heerenhuis Schiedamschesingel 32 te Rotterdam	12
Gevel Heerenhuis Schiedamschesingel 32 te Rotterdam	13
Salon Woonhuis Mathenesserlaan 264 te Rotterdam	14
Hal Woonhuis Mathenesserlaan 264 te Rotterdam	15
Dubbel-woonhuis Mathenesserlaan 264 te Rotterdam	16
Villa Bossche Steenweg te Boxtel	17
Hal Bossche Steenweg te Boxtel	18
Voorgevel Westersingel 68 te Rotterdam	19
Achtergevel Westersingel 68 te Rotterdam	20
Salon Westersingel 68 te Rotterdam	21
Keuken Westersingel 68 te Rotterdam	22
Hal Villa Duinendaal te Boxtel	23
Villa Duinendaal te Boxtel	24
Groep woonhuizen Mathenesserlaan te Rotterdam	25
Groep woonhuizen Heemraadsingel te Rotterdam	26
Winkelhuizen Groote Markt te Rotterdam	27
Interieur Winkelhuis Van Hogendorpplein 7 te Rotterdam	28
Winkelhuis Botersloot 117 te Rotterdam	29
Winkelhuizen Van Hogendorpplein 5 en 7 te Rotterdam	30
Winkelhuizen Schiedamschesingel 29 en 30 te Rotterdam	31
Winkelhuis Coolsingel 11 te Rotterdam	32
Kantoor en Magazijnen Ruige Plaatweg te Rotterdam	33
Drukkerij De Bont en Zonen, Rochussenstraat te Rotterdam	34
Winkelhuis Korte Hoogstraat 35 te Rotterdam	35
Winkelpui Scheepstimmerlaan 11 te Rotterdam	36
Winkelhuis Noordblaak 67 te Rotterdam	37
Interieur Winkel Van Hogendorpplein 7 te Rotterdam	38
Plan Winkel en Kantoorpand Coolsingel 22 te Rotterdam	39
Winkel en Kantoorpand Coolsingel te Rotterdam	40
Interieur Privékantoor Zuidblaak 68 te Rotterdam	41
Gevel Kantoorgebouw Zuidblaak 68 te Rotterdam	42
Onderpui Kantoorgebouw Zuidblaak 68 te Rotterdam	43
Café-Restaurant aan de Markt te Helmond	44
Café-Restaurant aan de Markt te Nijmegen	45
Café-Restaurant Lommerrijk, Bergweg te Hilligersberg	46
Gevel Regentessehuis, Wijnhaven hoek Glashaven te Rotterdam	47
Onuitgevoerd ontwerp van de R. K. Bijzondere School Nieuwkerkstraat te Rotterdam	48
Bijzondere R. K. School Rob. Fruinstraat te Rotterdam	49
R. K. Kerk Mathenesserlaan, achtergevel aan de Rob. Fruinstraat te Rotterdam	50
Interieur (Kapel O. L. V. van Lourdes) R. K. Kerk Mathenesserlaan te Rotterdam	51
Interieur R. K. Kerk Mathenesserlaan te Rotterdam	52
R. K. Kerk Mathenesserlaan (ontwerp) te Rotterdam	53
St. Fransiscus Gasthuis Schiekade te Rotterdam (gevelteekening)	54
Gevel St. Andreas Gasthuis te Tiel	55
Ontwerp R. K. Kerk te Bergen op Zoom	56
Hoofdingang St. Fransiscus Gasthuis te Rotterdam (Schiekade)	57
Hoofdgang St. Fransiscus Gasthuis te Rotterdam	58
Hoofdgevel St. Fransiscus Gasthuis te Rotterdam	59
Hoofdvestibule St. Fransiscus Gasthuis te Rotterdam	60
Plan Beganegrond St. Willebrordus Collegie, Raamweg, Den Haag	61
Vogelvluchtperspectief v. h. St. Willebrordus Collegie te 's Gravenhage	62
Gevelontwerp van het zusterhuis met scholen voor het Instituut St. Lucia a. d. Aert van Nesstraat, Lijnbaanstraat, Nieuwe Kerkstraat te Rotterdam	63

INLEIDING.

Als tweede aflevering van Deel IV der Bibliotheek voor de Moderne Hollandsche Architectuur worden hier gereproduceerd de afbeeldingen naar de werken van den Rotterdamschen Architect P. G. Buskens, Architect-Lid der Maatschappij tot Bevordering der Bouwkunst, Vakvereeniging van Nederlandsche Architecten.

Interieur zijbeuk R. K. Kerk aan de Mathenesserlaan
te Rotterdam.

Ook hij behoort tot die architecten, welke uit de praktijk zijn gegroeid en zich zelve gemaakt hebben tot wat zij thans zijn. Zijn vader, de metselaarspatroon, bestemde hem eveneens tot dit ambacht in de bouwbedrijven

en heeft hij van af zijn dertiende jaar practisch medegewerkt aan verschillende gebouwen.

Zijn vader inmiddels gestorven zijnde en er niet veel voor voelende zijn leven lang dit, overigens hoog gewaardeerde ambacht te bedrijven, deed hij, daar hij tevens tot zijn achttiende jaar de avondlessen aan de Academie voor Beeldende Kunsten te Rotterdam gevolgd had, een stap hooger op den ladder en werd hij aangesteld als opzichter bij den aanleg van straten en de daarmede samenhangende bouw-

Gevelversiering Speelgoedmagazijn Noordblaak te Rotterdam.

Gevelversiering Speelgoedmagazijn Noordblaak te Rotterdam.

werken. Van zelf sprekend moest hij ondervinden dat deze arbeid hem niet voldoen kon, vooral toen hij bemerkte dat zijn vroegere academievrienden goede vorderingen maakten. Hij besloot dan ook weder de lessen van de dagcursussen aan de academie onder Prof. H. Evers te volgen, alwaar hij hard moest werken om zijn collega's weder in te halen, wat hem dan ook door noesten vlijt en ononderbroken arbeid gelukte. Na alle klassen doorloopen te hebben, nam zijn architectenloopbaan een aanvang en was zijn eerste werk het ontwerpen en het tot stand brengen van het woonhuis aan de Boschlaan hoek Boschje te Rotterdam. Ook als een der eerste werken kunnen genoemd worden het woonhuis aan de Schiekade

aldaar en het Café-Restaurant „Lommerrijk'' aan den Bergweg te Hilligersberg. Successievelijk groeide zijn praktijk en ontwikkelden zich zijn architectonische ideeën. Uit de vormveranderingen kunnen wij opmerken, dat hij, die steeds alles zelf wilde ontwerpen en daarstellen, gestadig nieuwe gedachten in zich opneemt en tot uiting brengt.

Zooals het de meeste onzer bouwmeesters vergaat, welke door hun veelomvattenden arbeid en door deelname aan het publieke leven zich zeer in beslag

Gevelversiering Speelgoedmagazijn Noordblaak te Rotterdam.

genomen zien, moest ook hij tenslotte het uitwerken zijner teekeningen aan anderen overdragen, hetgeen in werkelijkheid nog meer werk en hoofdbrekens kost, omdat de teekenaar toch niet altijd juist de gedachte van den ontwerper in zijn werk weet neer te leggen.

Van de vele werken in den loop der jaren door hem tot stand gebracht zijn vooral noemenswaard het St. Fransiscus Gasthuis aan de Schiekade te Rotterdam, hetwelk hij, in opdracht van het Bestuur, op zich nam uit te voeren in overleg met den toentertijd nog zeer jongen architect Jos. Margry, wiens inmiddels overleden vader het reeds bestaande gedeelte van het gasthuis

gebouwd had. De plannen van den voorbouw, ingericht voor klasse-patiënten, zijn echter geheel volgens zijn ontwerpen uitgevoerd. Verder vermeldingswaard zijn de R. K. Kerk met Pastorie aan de Mathenesserlaan te Rotterdam, een aantal bouwwerken van verschillenden aard, de projecten voor het „St. Willebrordus College'' te Den Haag en het „St. Lucia Gesticht'' aan de Aert van Nesstraat te Rotterdam.

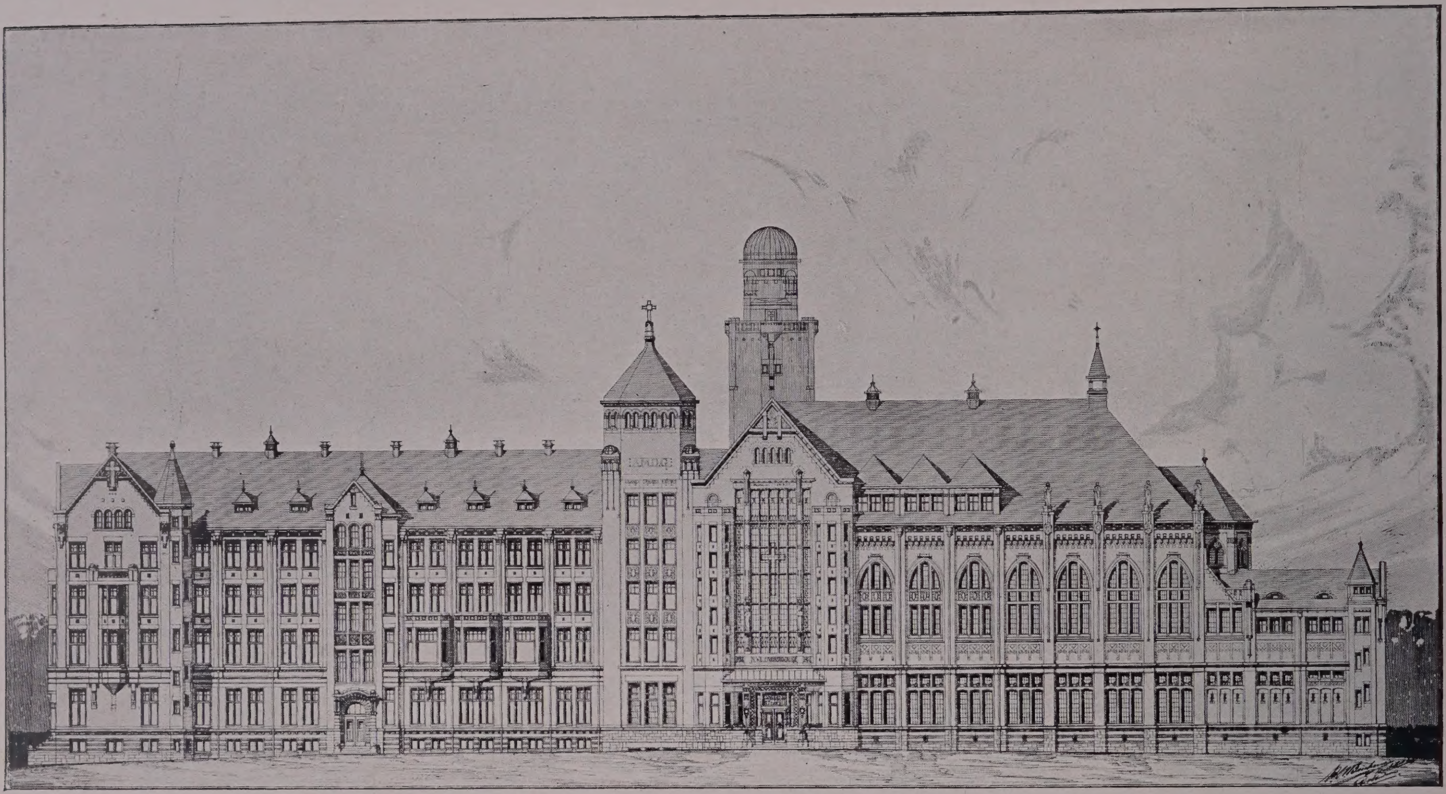

Teekening hoofdgevel St. Willebrordus Collegie te Den Haag.

Naast zijn werkkracht mag als hoofdoorzaak voor zijn succes genoemd worden de praktische kijk op zijn werken, waarbij toch het aesthetisch element allerminst verwaarloosd werd.

JHR. J. A. GRAAFLAND,
ARCHITECT.

BUSSUM, November 1917.

Plaat 1. WOONHUIS BOSCHJE, HOEK BOSCHLAAN TE ROTTERDAM.

Plaat 2. VILLA AAN DE VARKENOORDSCHEWEG TE ROTTERDAM.

Plaat 3. HEERENHUIS SCHIEKADE 77 TE ROTTERDAM.

Plaat 4. HAL HEERENHUIS SCHIEKADE 77 TE ROTTERDAM.

Plaat 5. GROEP WOONHUIZEN AAN DE ZEEBOULEVARD TE VLISSINGEN.

Plaat 6. 6 BURGERWOONHUIZEN POMPENBURGSINGEL
HOEK LOMBARDSTRAAT TE ROTTERDAM.

Plaat 7. WOONHUIS MARKT TE HELMOND.

Plaat 8. WOONHUIS STATIONSTRAAT TE TIEL.

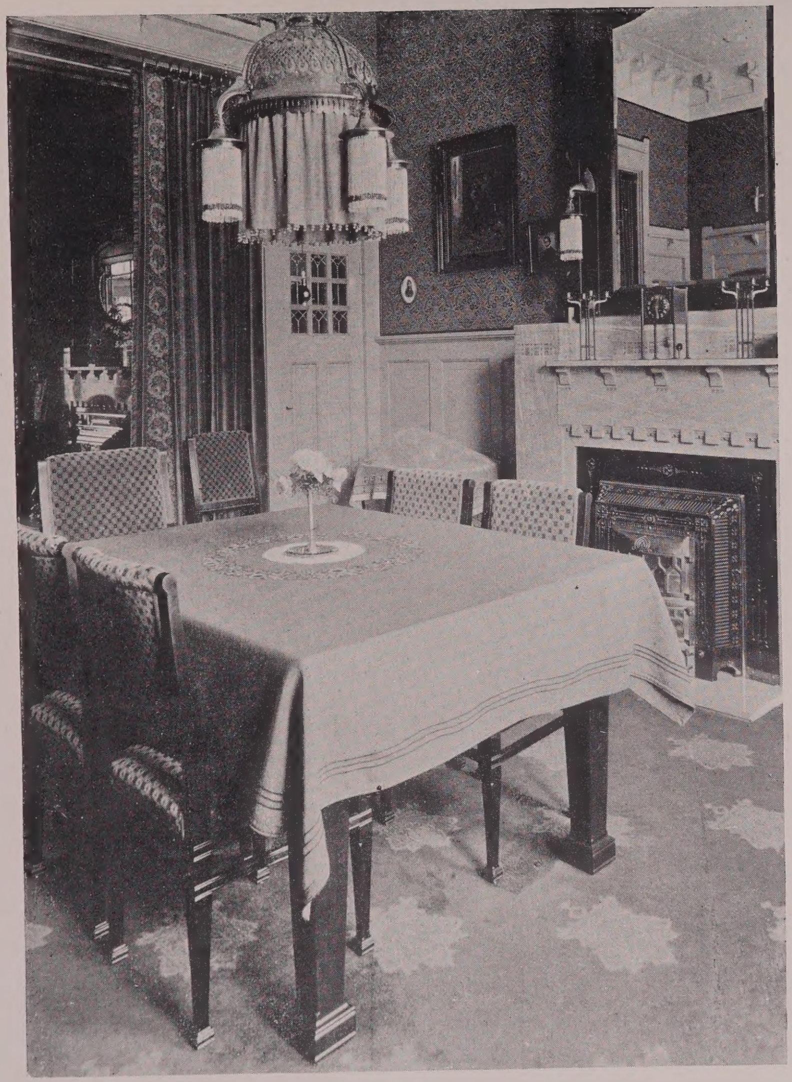

Plaat 9. WOONKAMER WOONHUIS MARKT TE HELMOND.

Plaat 10. WOONKAMER WOONHUIS STATIONSTRAAT TE TIEL.

Plaat 11. HAL HEERENHUIS SCHIEDAMSCHESINGEL 32 TE ROTTERDAM.

Plaat 12. WOONKAMER HEERENHUIS SCHIEDAMSCHESINGEL 32 TE ROTTERDAM.

Plaat 13. GEVEL HEERENHUIS SCHIEDAMSCHESINGEL 32 TE ROTTERDAM.

Plaat 14. SALON WOONHUIS MATHENESSERLAAN 264 TE ROTTERDAM.

Plaat 15. HAL WOONHUIS MATHENESSERLAAN 264 TE ROTTERDAM.

Plaat 16. DUBBEL WOONHUIS MATHENESSERLAAN 264 TE ROTTERDAM.

Plaat 17. VILLA BOSSCHESTEENWEG TE BOXTEL.

Plaat 18. HAL BOSSCHESTEENWEG TE BOXTEL.

Plaat 19. VOORGEVEL WESTERSINGEL 68 TE ROTTERDAM.

Plaat 20. ACHTERGEVEL WESTERSINGEL 68 TE ROTTERDAM.

Plaat 21. SALON WESTERSINGEL 68 TE ROTTERDAM.

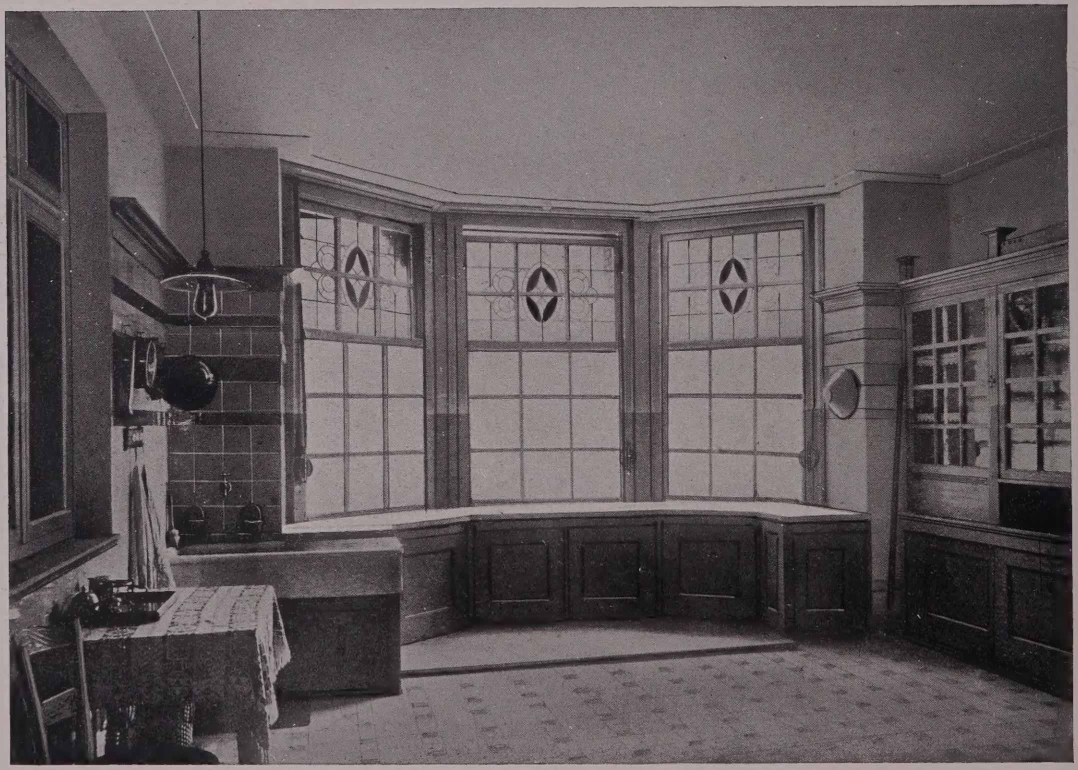

Plaat 22. KEUKEN WESTERSINGEL 68 TE ROTTERDAM.

Plaat 23. HAL VILLA „DUINENDAAL" TE BOXTEL.

Plaat 24. VILLA DUINENDAAL TE BOXTEL.

Plaat 25. GROEP WOONHUIZEN MATHENESSERLAAN TE ROTTERDAM.

Plaat 26. GROEP WOONHUIZEN HEEMRAADSINGEL TE ROTTERDAM.

Plaat 27. WINKELHUIZEN GROOTE MARKT TE ROTTERDAM.

Plaat 28. INTERIEUR WINKELHUIS VAN HOGENDORPPLEIN 7 TE ROTTERDAM.

Plaat 29. WINKELHUIS BOTERSLOOT 117 TE ROTTERDAM.

Plaat 30. WINKELHUIZEN VAN HOGENDORPPLEIN 5 EN 7 TE ROTTERDAM.

Plaat 31. WINKELHUIZEN SCHIEDAMSCHESINGEL 29 EN 30 TE ROTTERDAM.

Plaat 32. WINKELHUIS COOLSINGEL 11 TE ROTTERDAM.

Plaat 33. KANTOOR EN MAGAZIJNEN RUIGE PLAATWEG TE ROTTERDAM.

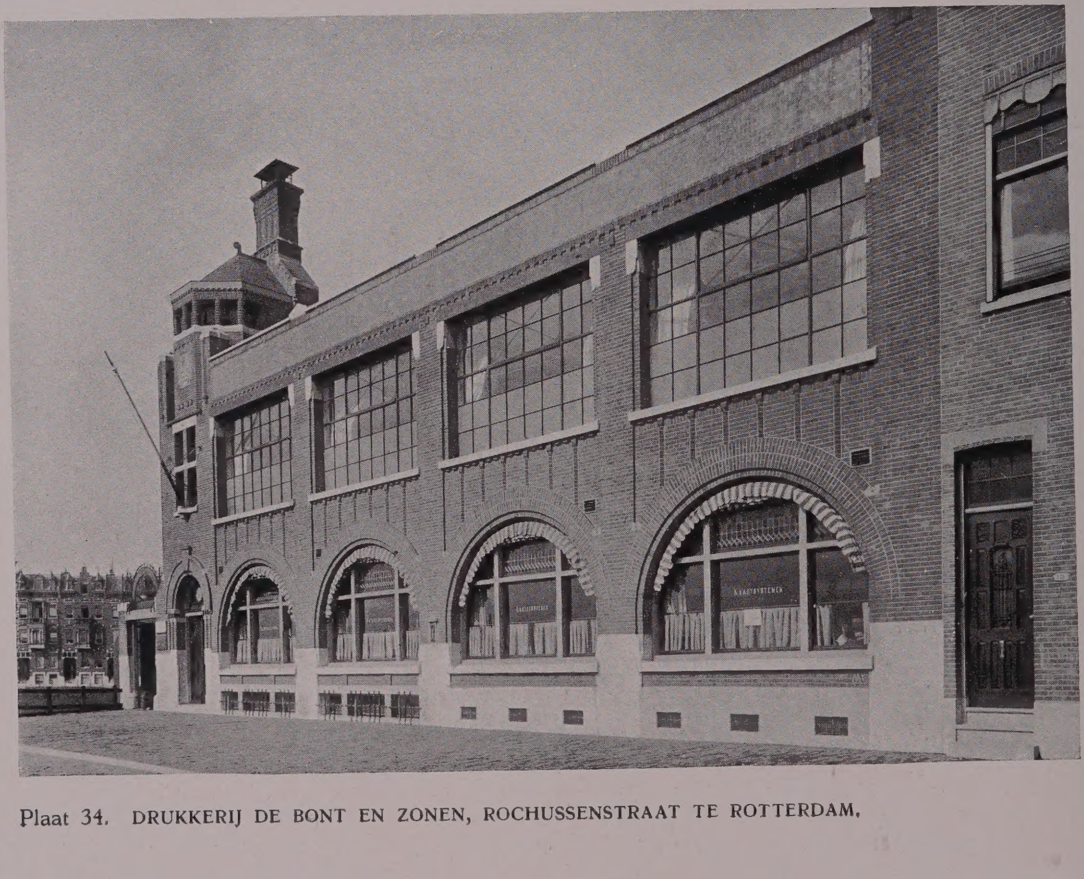

Plaat 34. DRUKKERIJ DE BONT EN ZONEN, ROCHUSSENSTRAAT TE ROTTERDAM.

Plaat 35. WINKELHUIS KORTE HOOGSTRAAT 35 TE ROTTERDAM.

Plaat 36. WINKELPUI SCHEEPSTIMMERLAAN 11 TE ROTTERDAM.

Plaat 37. WINKELHUIS NOORDBLAAK 67 TE ROTTERDAM.

Plaat 38. INTERIEUR WINKEL VAN HOGENDORPPLEIN 7 TE ROTTERDAM.

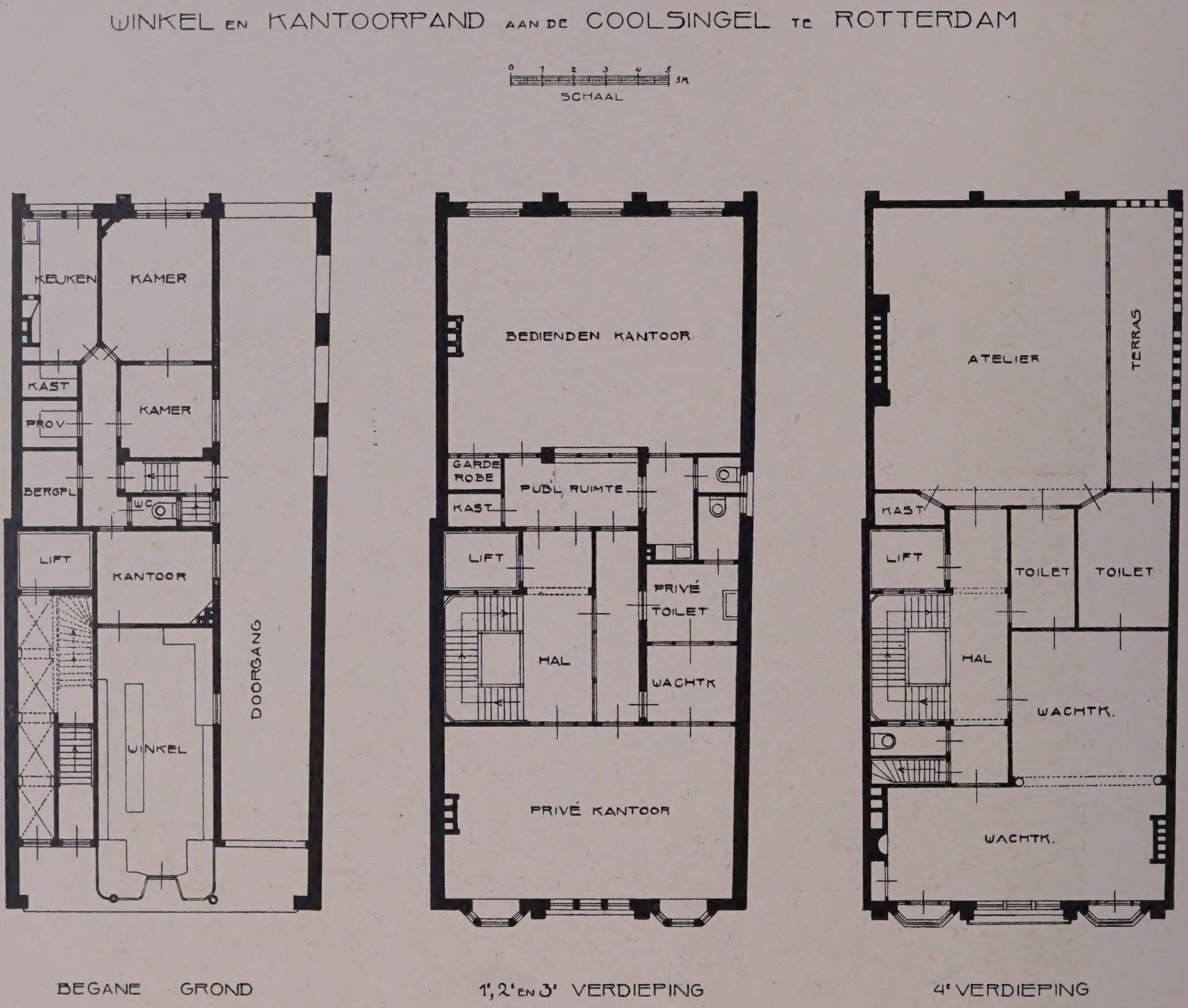

Plaat 39. PLAN WINKEL EN KANTOORPAND COOLSINGEL 22 TE ROTTERDAM.

Plaat 40. WINKEL EN KANTOORPAND COOLSINGEL TE ROTTERDAM.

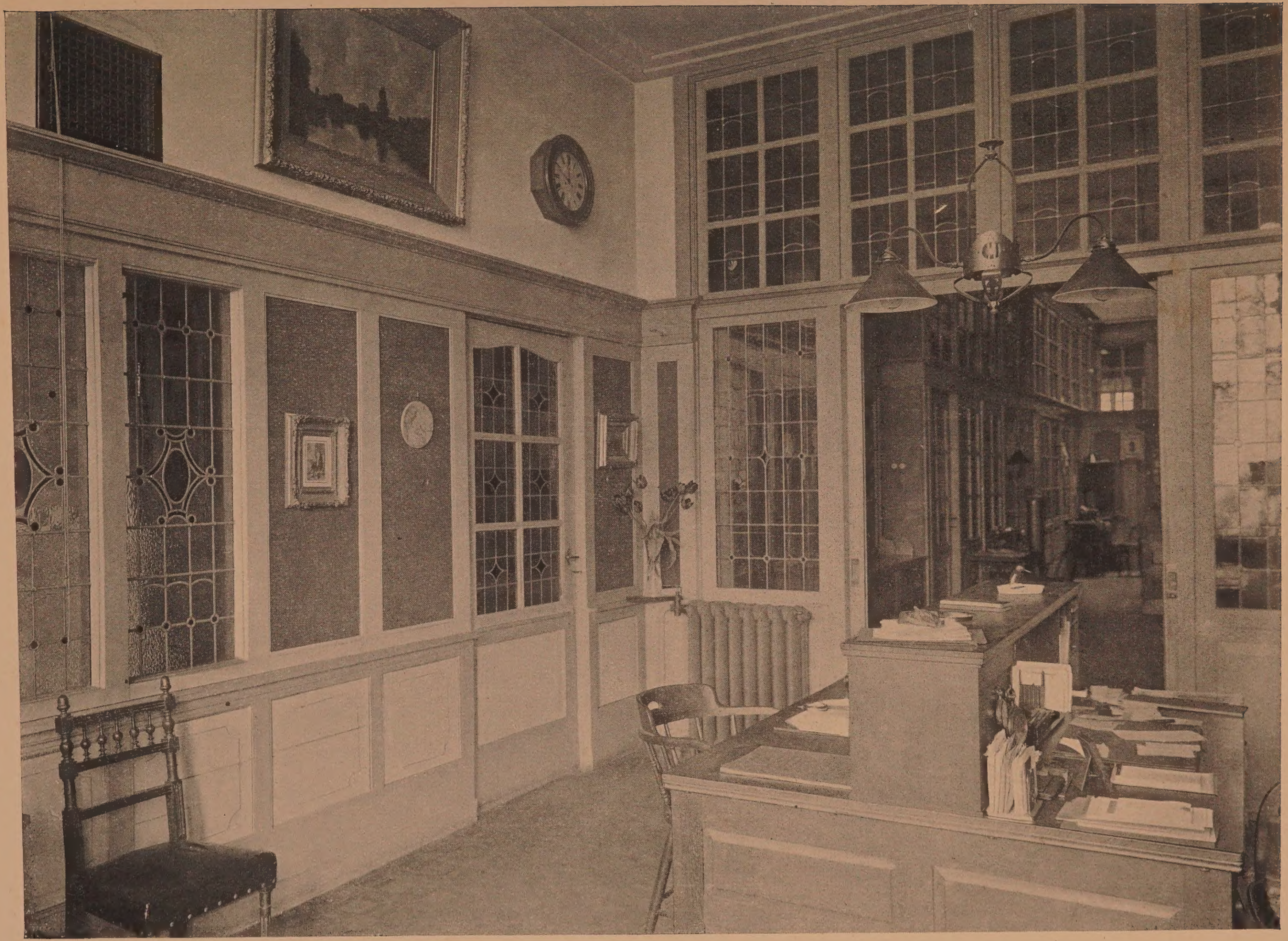

Plaat 41. INTERIEUR PRIVÉKANTOOR ZUIDBLAAK 68 TE ROTTERDAM.

Plaat 42. GEVEL KANTOORGEBOUW ZUIDBLAAK 68 TE ROTTERDAM.

Plaat 43. ONDERPUI KANTOORGEBOUW ZUIDBLAAK 68 TE ROTTERDAM.

Plaat 44. CAFÉ-RESTAURANT AAN DE MARKT TE HELMOND.

Plaat 45. CAFÉ-RESTAURANT AAN DE MARKT TE NIJMEGEN.

Plaat 46. CAFÉ-RESTAURANT LOMMERRIJK, BERGWEG TE HILLIGERSBERG.

Plaat 47. GEVEL REGENTESSEHUIS WIJNHAVEN HOEK GLASHAVEN TE ROTTERDAM.

Plaat 48. ONUITGEVOERD ONTWERP VAN DE R. K. BIJZONDERE SCHOOL NIEUWKERKSTRAAT TE ROTTERDAM.

Plaat 49. BIJZONDERE R. K. SCHOOL ROB. FRUINSTRAAT TE ROTTERDAM.

Plaat 50. R. K. KERK MATHENESSERLAAN, ACHTERGEVEL A. D. ROB. FRUINSTRAAT TE ROTTERDAM.

Plaat 51. INTERIEUR (KAPEL O. L. V. VAN LOURDES) R. K. KERK MATHENESSERLAAN TE ROTTERDAM.

Plaat 52. INTERIEUR R. K. KERK MATHENESSERLAAN TE ROTTERDAM.

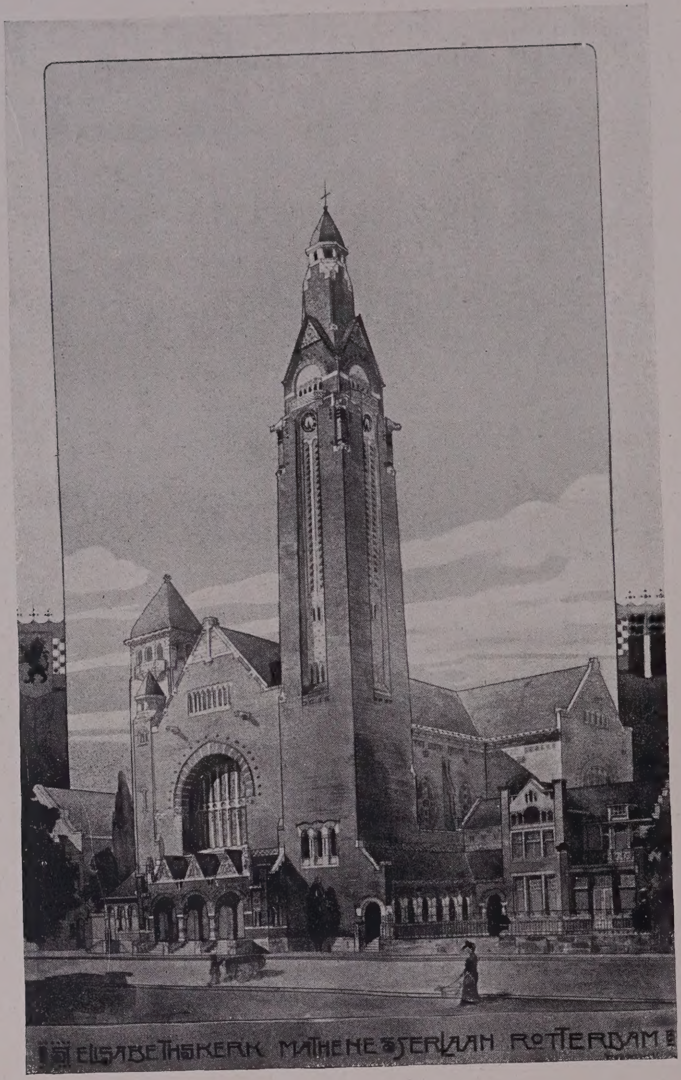

Plaat 53. R. K. KERK MATHENESSERLAAN (ONTWERP) TE ROTTERDAM.

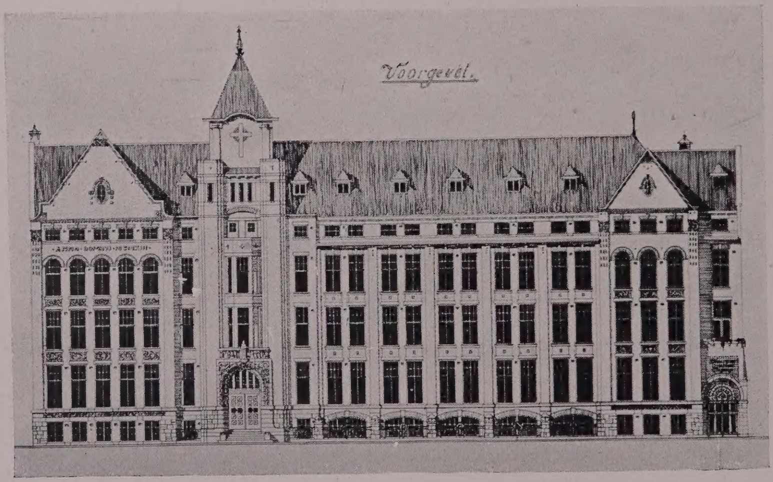

Plaat 54. ST. FRANSISCUS GASTHUIS SCHIEKADE TE ROTTERDAM (GEVELTEEKENING).

Plaat 55. GEVEL ST. ANDREAS GASTHUIS TE TIEL.

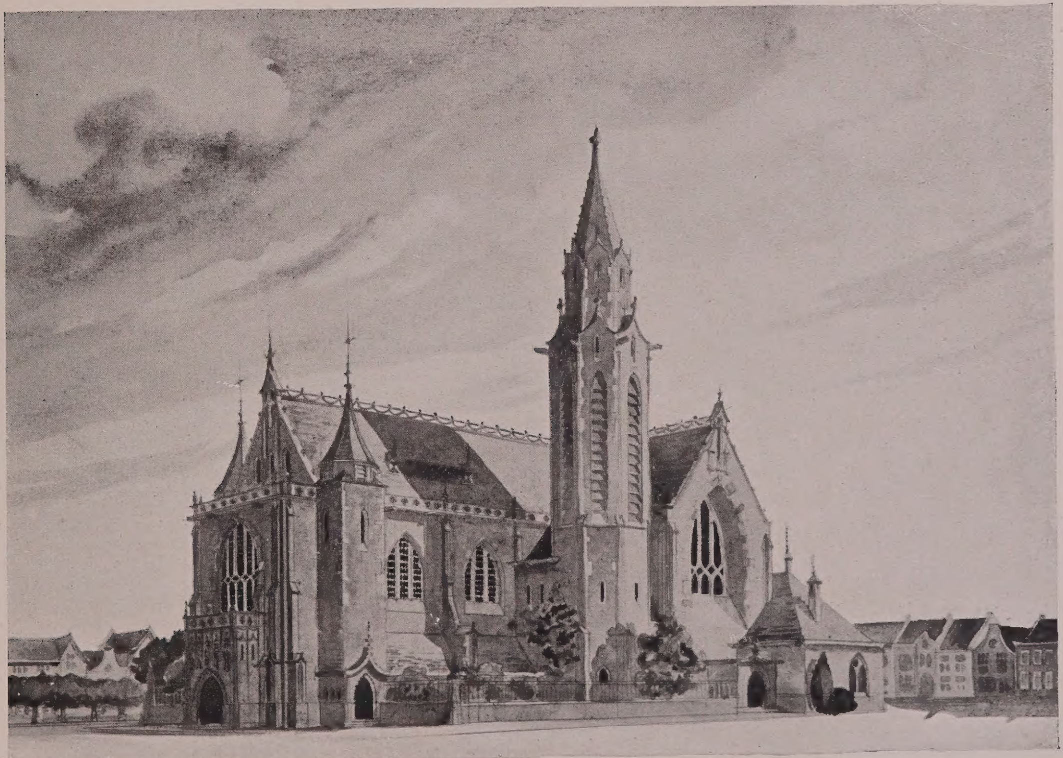

Plaat 56. ONTWERP R. K. KERK TE BERGEN OP ZOOM.

Plaat 57. HOOFDINGANG ST. FRANSISCUS GASTHUIS TE ROTTERDAM (SCHIEKADE).

Plaat 58. HOOFDGANG ST. FRANSISCUS GASTHUIS TE ROTTERDAM.

Plaat 59. HOOFDGEVEL ST. FRANSISCUS GASTHUIS TE ROTTERDAM.

Plaat 60. HOOFDVESTIBULE ST. FRANSISCUS GASTHUIS TE ROTTERDAM.

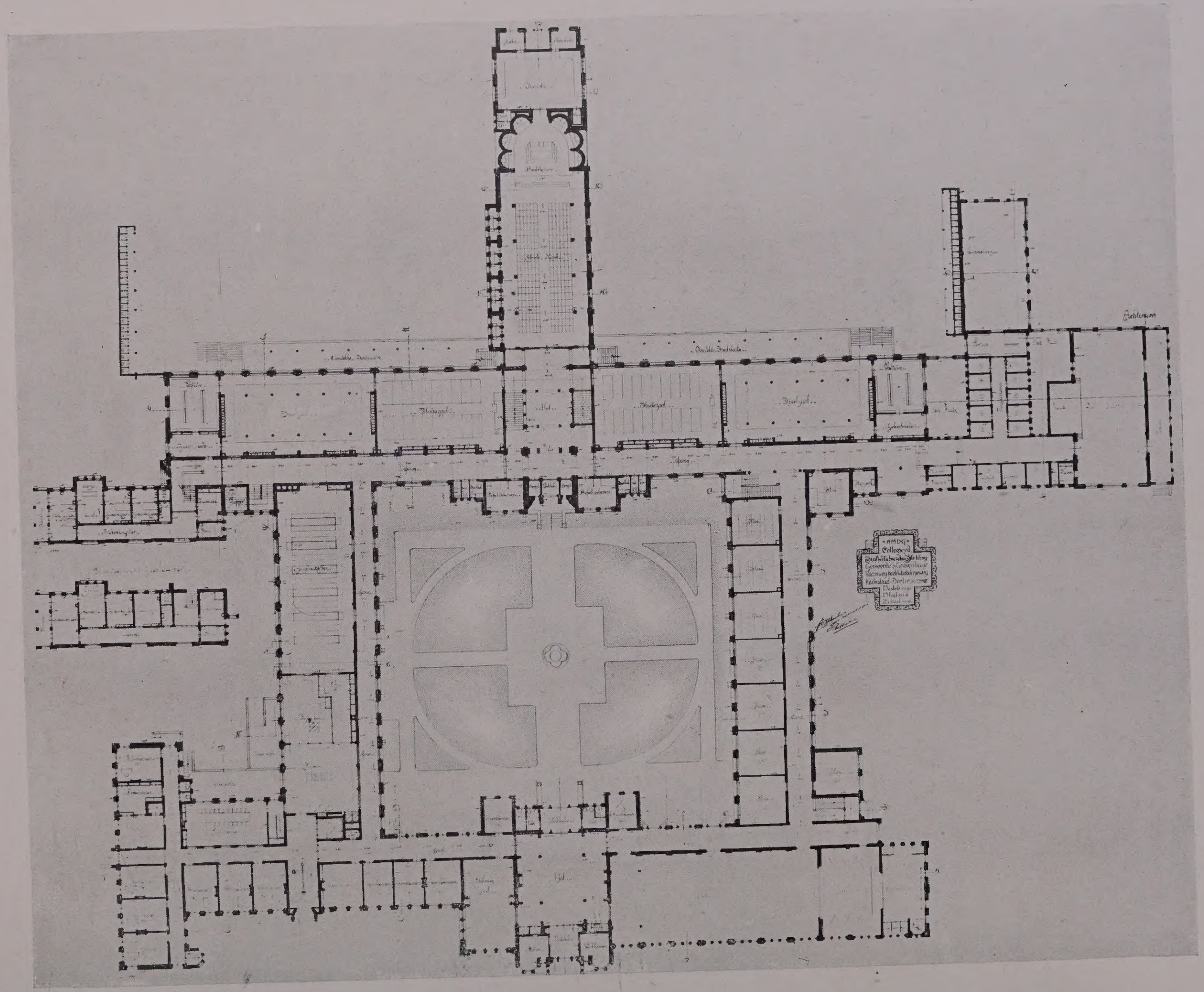

Plaat 61. PLAN BEGANEGROND ST. WILLEBRORDUS COLLEGIE, RAAMWEG DEN HAAG.

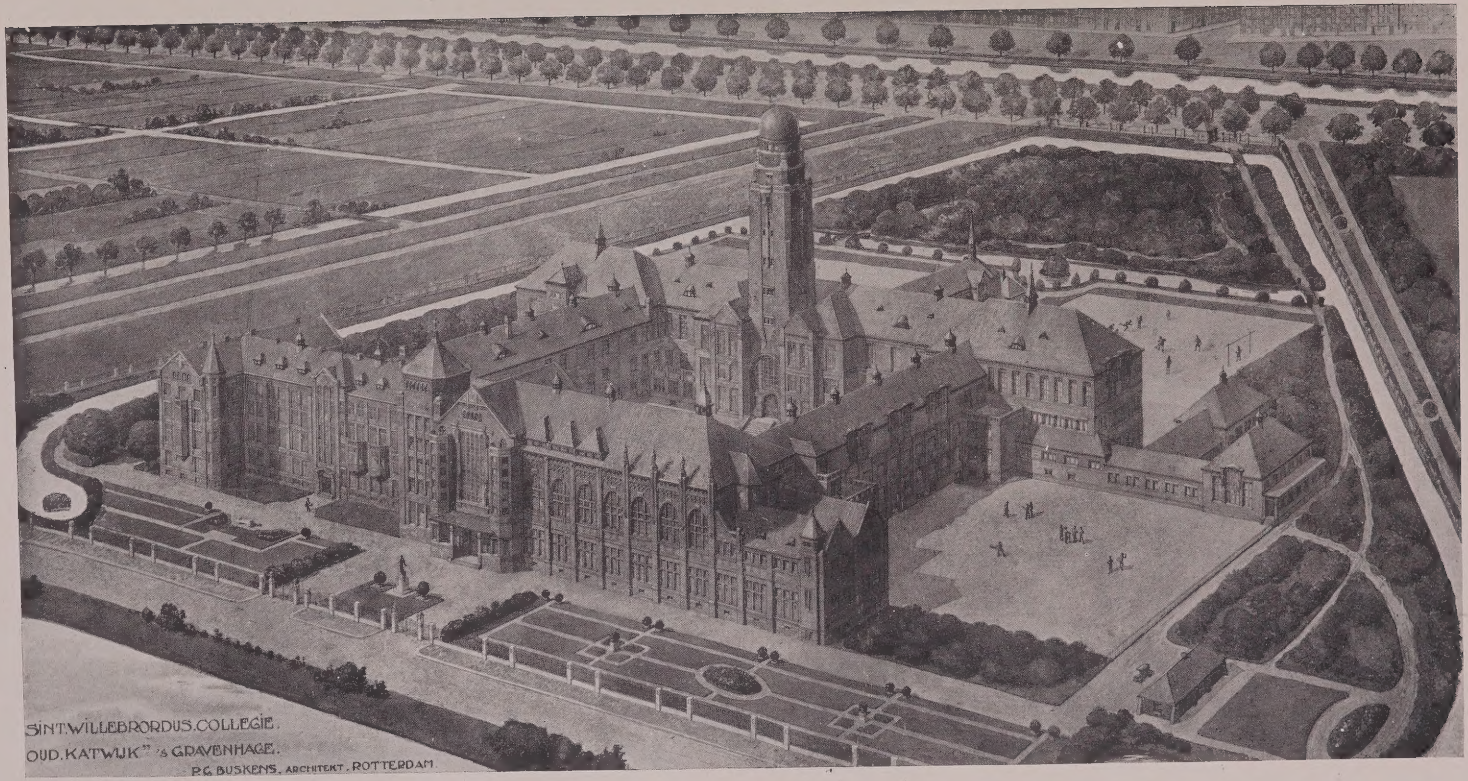

Plaat 62. VOGELVLUCHTPERSPECTIEF TE 'S-GRAVENHAGE.

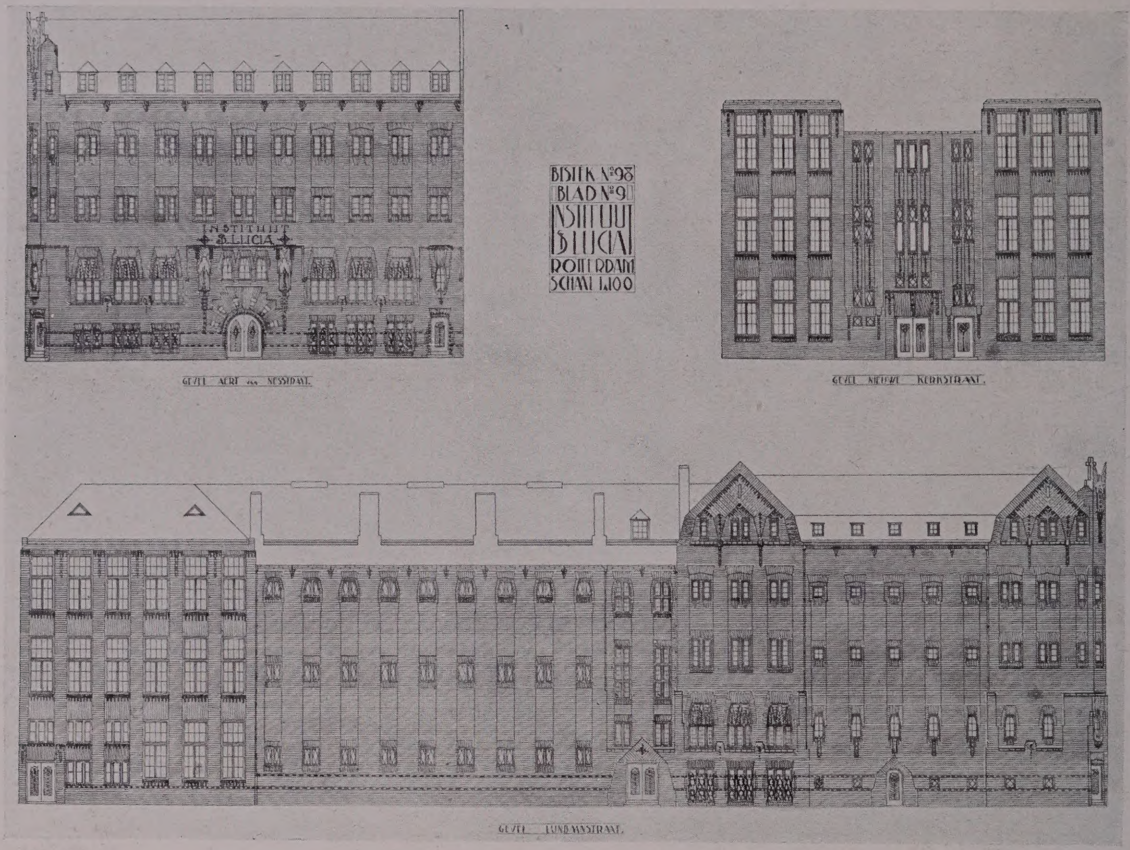

Plaat 63. ONTWERP VAN HET INSTITUUT ST. LUCIA, AERT VAN NESSTRAAT, LIJNBAANSTRAAT, NIEUWE KERKSTRAAT TE ROTTERDAM.

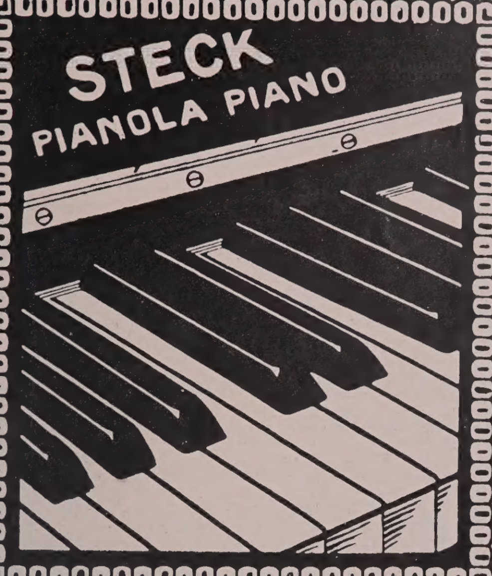

C.C.BENDER

HOFLEVERANCIER

AMSTERDAM. ARNHEM. LEIDEN. ROTTERDAM.

PIANINO'S, ORGELS, MIGNON- EN SALONVLEUGELS, PIANOLA-PIANO'S, ORCHESTRELLES.

W.H. GISPEN & C^O

KUNSTSMEEDWERK

ROTTERDAM

TEL: 2413

N.V. „CRABETH"

ARTISTIEK GEBRAND GLAS EN GLAS IN LOOD

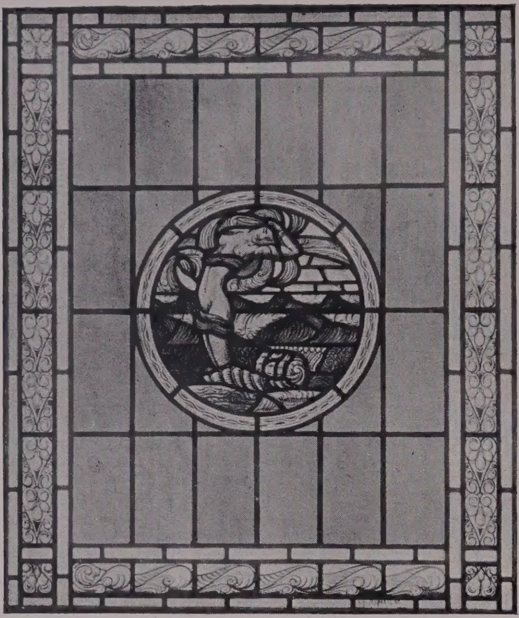

LOUIS F. ASPERSLAG

TELEPHOON 5341

ACACIASTRAAT 94 — DEN HAAG

N.V. „TECHNEMA"

WESTZEEDIJK 11 — ROTTERDAM

V/H INGENIEURS-BUREAU FR. ERIKSSON

TRANSPORT-INSTALLATIES

OP ELK GEBIED

GRANEN — KOLEN — ERTSEN EN ALLE ANDERE SOORTEN MASSAGOEDEREN

GRAANSILO-INRICHTINGEN

PNEUMATISCH TRANSPORT

KOLEN LOS- EN LAAD-INRICHTINGEN VOOR SCHEPEN, GASFABRIEKEN ENZ.

ELECTROHANGBANEN

COMPLETE FABRIEKS-INRICHTINGEN

NEDERLANDSCHE ONDERNEMING

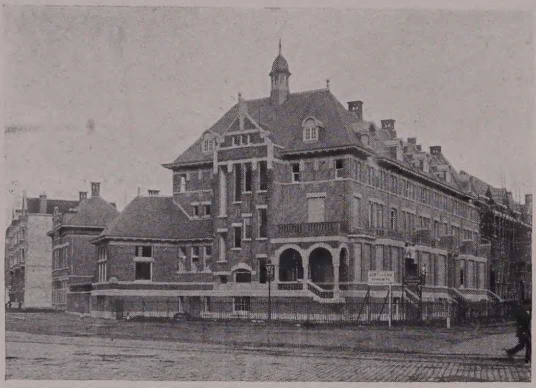

In aanbouw zijnde huizen a/d Heemraadsingel, hoek Burgemeester Meineszlaan, te Rotterdam.

GORT & VINK

AANNEMERS

STATIONSWEG 31A — ROTTERDAM

TELEF. 6349—2209

N.V. Deventer Glas-Maatschappij

v/h. J. POUWELS COELINGH — DEVENTER

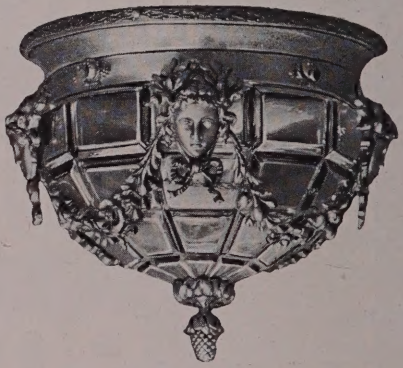

ELECTRISCHE ORNAMENTEN D. G. M.

MONSTERZALEN:

AMSTERDAM: OVERTOOM 31, Telef. Z. 5840
DEVENTER: HANDELSKADE 5, Telef. 332
DEN HAAG: DE RUIJTERSTR. 75, Telef. 1656

Vraagt onze Geïllustreerde Prijscouranten

„REX" GLASDAKROEDEN

voor Fabriekskappen, Lantaarns, Veranda's,

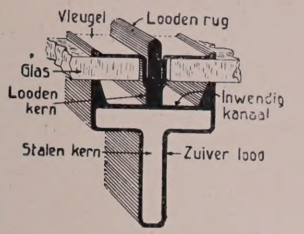

enz.

enz.

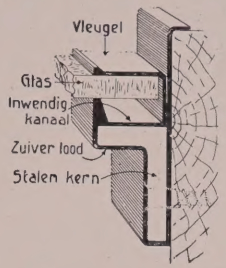

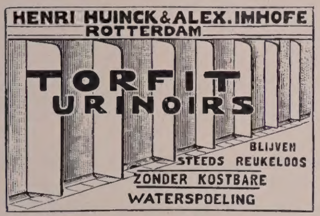

„CERESIT" alom erkend **afdoende** tegen **vochtige muren** en **lekke kelders.**

„CERESITOL" éene enkele bestrijking **blijvend** gevels en muren tegen de gevolgen v. regenslag

Henri Huinck & Alex Imhofe

ROTTERDAM.

NAAML. VENNOOTSCHAP STEENFABRIEK „UDENHOUT"

V/H WEIJERS & Co – UDENHOUT

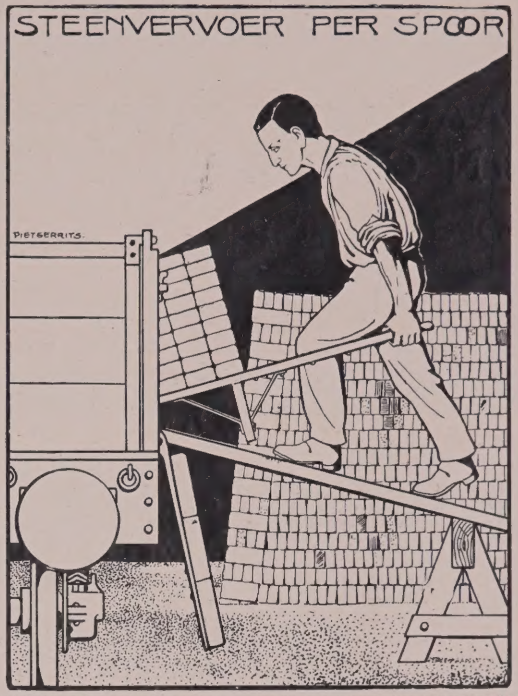

PRACHTIGE GEVELSTEENEN = PRIMA KLINKERS VOOR WATER= DICHT WERK = PROFIELSTEENEN = ORNAMENTSTEENEN HANDVORMSTEENEN IN ALLE AFMETINGEN EN VORMEN

Speciaal Product van fijn genuanceerde kleur :

„OUD=BRABANTSCHE STEENEN", in hand= en machinevorm

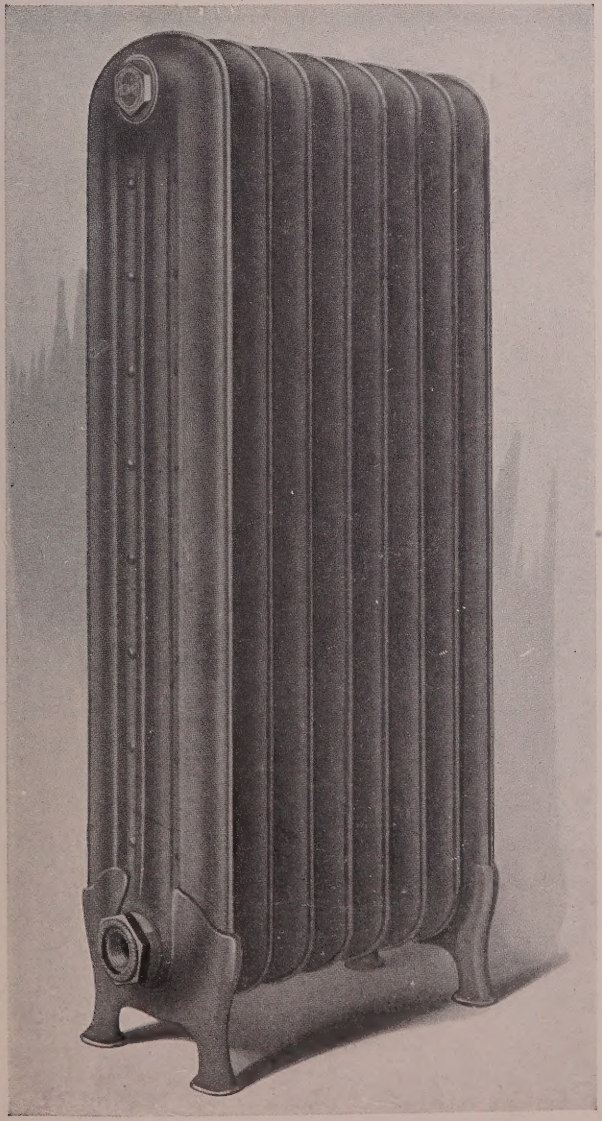

VALKENIER & DE HAAS

ROTTERDAM – LEUVEHAVEN 33^A

TELEFOON 4769 – TELEGR. „HYGIÈNE"

STAALPLAAT RADIATOREN

GROOTE BRANDSTOFBESPARING
HALVE PLAATSRUIMTE
SNELLE AANWARMING
ONBERISPELIJK VAN AFWERKING

SANITAIRE ARTIKELEN OP WATERLEIDING-GEBIED

PERMANENTE TENTOONSTELLING

NOLLEN & HEIJMERINK

AANNEMERS VAN BOUWWERKEN EN WERKEN IN GEWAPEND- EN ONGEWAPEND BETON

OPGERICHT 1895 Telegram-Adres: NOLLEN-HAAG

HOOFDKANTOOR:

DEN HAAG - Tollensstraat 20
TELEFOON HAAG 1872

BIJKANTOREN:

AMSTERDAM - 1e Helmersstraat 128
TELEFOON ZUID 3979

NIJMEGEN - Barbarossastraat
TELEFOON 268

AMERSFOORT

P. J. SIMONIS & ZOON - ROTTERDAM

GEVESTIGD ANNO 1872

GERARD SCHOLTENSTRAAT 73-75 Telefoon Intercommunaal 2993

HARDSTEEN
ZANDSTEEN
EN
MARMER-WERKEN

GRAF-MONUMENTEN

GEZICHT OP ONZE NAAR DE EISCHEN DES TIJDS INGERICHTE ATELIERS EN OPSLAGPLAATS

GRANIET
in
diverse soorten
GESTÖCKT
en
GEPOLIJST

ATELIERS VOOR NATUURSTEENBEWERKING

zoowel voor eenvoudig als voor artistiek werk

N.V. NED. DOLOMENTFABRIEK

Beste fabrikaat naadlooze sanitaire vloeren
(systeem Dr. J. Kramers)

Hoofdkantoor: **AMSTERDAM,** Raadhuisstraat, 49.

Bijkantoren: **ROTTERDAM, DEN HAAG.**

BRONZEN
DEUREN - WINKELPUIEN - RAMEN
ZIE
GEBOUW PEEK & CLOPPENBURG, AMSTERDAM, NEDERLANDSCHE HANDEL-MAATSCHAPPIJ EN HET CITY-MAGAZIJN, ROTTERDAM
HOUT-BLOK-VUREN
KOPER- EN BRONSWERKEN
OP ELK GEBIED
SIERSMEEDWERKEN
BRONZES D'ART TE ROTTERDAM
TELEFOON INTERC. 11929 - 5530 - 5551
MODELLEN OP AANVRAGE

De in dit werk voorkomende cliché's zijn vervaardigd door de

N. V. CHEMIGRAFISCHE KUNSTINRICHTING
„POLYGRAPH"

Haarlem *Amsterdam*

RUBBOLEUM (IMITATIE-RUBBERVLOEREN)

SMAAKVOLLE PATRONEN ■ LOOPT ZACHT EN AANGENAAM ■ ONVERSLIJTBAAR

COMPO-ASBEST
NAADLOOZE SANITAIRE VLOEREN
SPECIALE VLOEREN VOOR ZIEKENHUIZEN, SANATORIA, MAGAZIJNEN ENZ.

COMPOLITHO
VOCHT- EN ROESTVRIJE ONDERVLOEREN
VOOR
RUBBER, LINOLEUM EN TAPIJTEN

EENIGE FABRIKANTEN: **GEBROEDERS VAN WOERKOM - SCHIEDAM**
KANTOOR: WILLEMSKADE 21 ■ INTERC. TELEPHOON 75

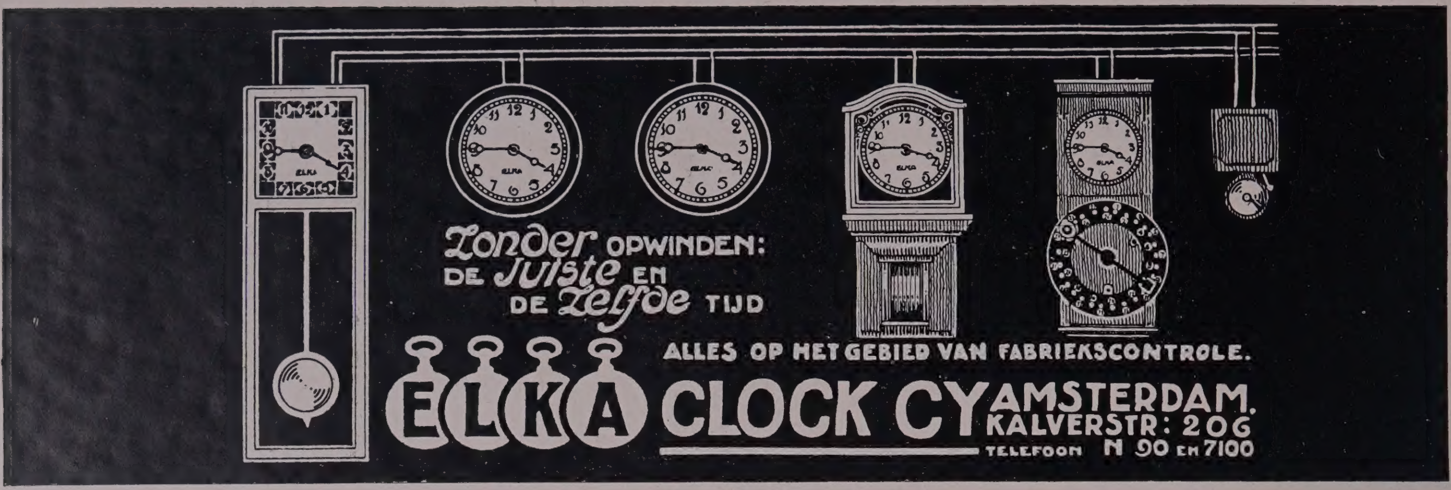

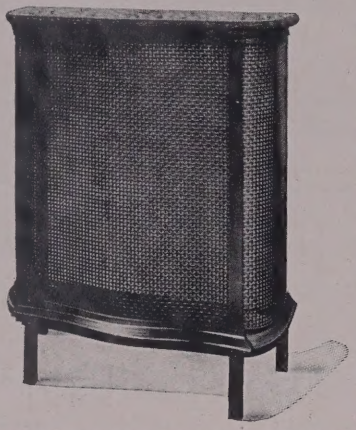

WIENER & Co.

FABRIEK VAN METAALWERKEN

AMSTERDAM

RADIATOR-BEKLEEDINGEN

ORNAMENTEN VOOR ELECTRISCH LICHT

BRONS-, KOPER- EN SMEEDWERKEN

FELS & BURGERS

STOOMWAALSTEENFABRIKANTEN

ROTTERDAM

STROOVEER 10 TELEPHOON 2717

GROOTE VOORRAAD VAN

WAAL- EN IJSELSTEENEN EN VERDERE BOUWMATERIALEN

LIFTEN

VOOR ALLE DOELEINDEN

J. C. VAN STRAATEN

PRINSEGRACHT 184-184A

'S-GRAVENHAGE

TELEFOON 4551 OPGERICHT 1906

A. STROUCKEN & Co.

ROTTERDAM

MEERMANSSTRAAT 45 ▫ TELEFOON 8432

ATELIER VOOR

GLAS IN LOOD, GEËTST GLAS

GLAS IN KOPER, GEBRAND GLAS

H. H. ARCHITECTEN!

Verzuimt niet in Uw bestekken de bepaling te plaatsen, dat de Behanger het linnen moet beplakken met

Geschept

Waddinxveensch Grondpapier

ELK VEL IS VOORZIEN VAN HET WATERMERK

A. J. J. VOS = WADDINXVEEN

NAAMLOOZE VENNOOTSCHAP

v/h. D. VAN OORDT & Co.

OUDSHOORN aan den RIJN

Pannen en Daksieraden

VOLGENS BESTAANDE EN TE ONTWERPEN MODELLEN

Vroom & Dreesmann, Kalverstraat, Amsterdam.

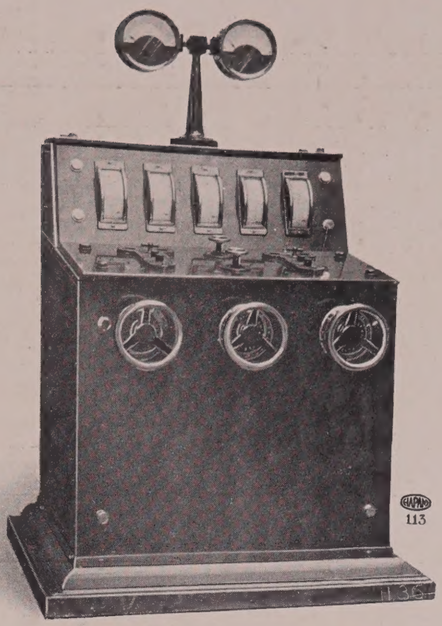

Schakellessenaar voor Electrische Centrales.

Hirsch & Co., Leidscheplein, Amsterdam.

Filiaal te HELMOND
Telefoon 231
Telegram-Adres: ALBERTS—KLUFT

Afdeeling te VENLO
Telefoon 261
Telegram-Adres: ALBERTS—KLUFT

Filiaal te EINDHOVEN
Telefoon 398
Telegram-Adres: ALBERTS—KLUFT

Hoofdbur. AMSTERDAM
Telefoon Z. 4391
Telegram-Adres: ALBERTS—KLUFT

ALBERTS & KLUFT

ELECTRO-TECHNISCHE FABRIEK

INSTALLATIE-AFDEELING — — AMSTERDAM

TELEF. ZUID 4391 — WEESPERZIJDE 32

Levering en Aanleg van:

Electrische Kracht- en Licht-Installatiën in Fabrieken, Woningen en Schepen. Gemeentelijke Kabelnetten en Bovengrondsche Buitennetten voor Hoog- en Laagspanning. — Hoogspannings-Schakelstations, Transformatorzuilen en andere Schakelinrichtingen. — Electrische Bemalings-Installatiën en Pompinrichtingen met automatische bediening. — Electr. Liften, Kranen, Lieren en andere Electr. Hijsch- en Transportinrichtingen. — Centrale Telefoon- en Electr. Signaalinrichtingen.

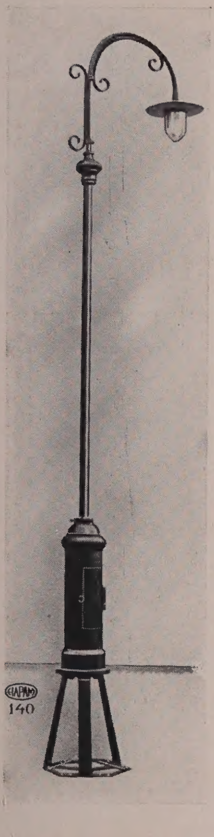

Lichtmast voor straat- en Terrein-verlichting.

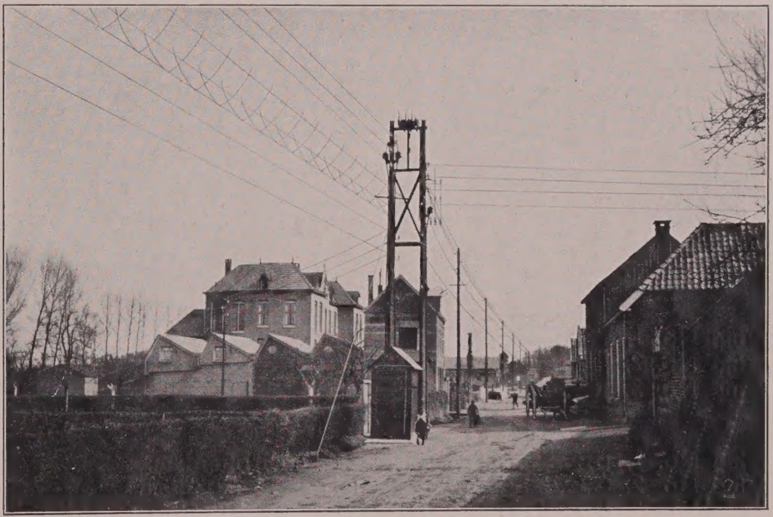

Blank bovengrondsch buitennet voor Stroomdistributie te Terborg.
Aankomst bovengrondsche Hoogspanningsleiding,
3000 Volt b/h Transf. Station.

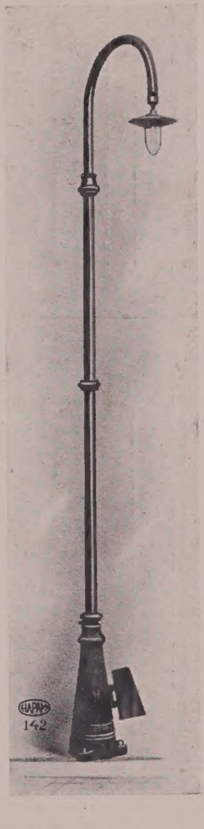

Lichtmast voor straat- en Terrein-verlichting.

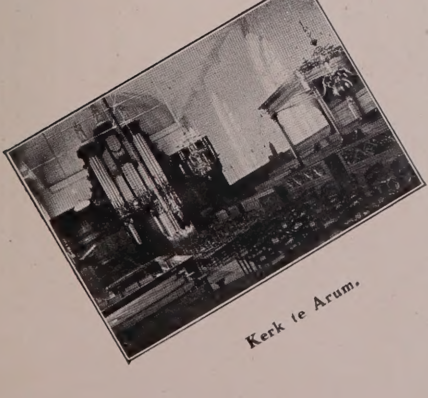

Kerk te Arum.

Levering van:

Alle Electrische benoodigdheden als Accumulatoren, Motoren, Dynamo's, Apparaten, Materialen.

Speciale Reparatie-Inrichting voor:

Alle soorten Dynamo's, Electromotoren, Apparaten.

Groote Club, Dam, Amsterdam.

N.V. Houthandel v/h J. VAN SCHIJNDEL & Co., Rotterdam

Hoofdkantoor en Opslagplaatsen:
OOSTZEEDIJK 236
TELEFOON 4526

Zagerij en Schaverij en Opslagplaatsen:
Nijverheidstr. 71, Piekstraat 13
TELEFOON 541

HANDEL IN: VUREN-, GRENEN-, LERKEN-, AMERIKAANSCH GRENEN-, CYPRES-, SPARHOUTEN en SPARREN, KOLDERS en JUFFERS, VUREN- en GRENEN BESTEKHOUT

„TIGLIA" TEGELEN LIMBURG

HANDVORM STEENEN IN ELK FORMAAT· PROFIELSTEENEN· HANDVORM-ORNAMENTWERK VOOR GEVELVERSIERING· VERGLAASDE HANDVORM· ALLES VOLGENS ONTWERP VAN H·H· ARCHITECTEN· PRACHTKLEUR· GEGARAND· KWALITEIT·

TIGLIA

BERICHT.

In mijn Uitgeverszaak verschenen tot heden de volgende afleveringen der —
„BIBLIOTHEEK VOOR DE MODERNE HOLLANDSCHE ARCHITECTUUR":

DEEL I.

Aflevering No. 1, J. A. VAN STRAATEN Jr., Architect, Amsterdam.
Aflevering No. 2, A. JACOT, Architect, Amsterdam.
Aflevering No. 3, A. D. N. VAN GENDT, Architect, Amsterdam.

DEEL II.

Aflevering No. 1, FOEKE KUIPERS, Architect, Amsterdam.
Aflevering No. 2, J. VERHEUL Dzn., Architect, Rotterdam.
Aflevering No. 3, JOHs. MUTTERS Jr., Architect, Den Haag.

DEEL III.

Aflevering No. 1, JAC. VAN GILS, Architect, Rotterdam.
Aflevering No. 2, G. VAN ARKEL, Architect, Amsterdam.
Aflevering No. 3, Prof. Ir. J. A. G. VAN DER STEUR, Architect, Den Haag.

DEEL IV.

Aflevering No. 1, J. P. STOK Wzn., Architect, Rotterdam.
Aflevering No. 2, P. G. BUSKENS, Architect, Rotterdam.
Aflevering No. 3, A. J. KROPHOLLER, Architect, Scheveningen. In druk.

Prijs per deel (3 nummers) f 30.—.

DR. GUSTAV SCHUELER — UITGEVER — BUSSUM.

GETTY RESEARCH INSTITUTE
3 3125 01642 4281